

Der Zugang zur Weiterbildungsplattform Psychiatrie

**Ausführliche Anleitung Schritt für Schritt
(Version 17.01.2011)**

A. Voraussetzungen

Um mit der Weiterbildungsplattform Psychiatrie unter „OLAT“ zu arbeiten, brauchen Sie:

1. Eine Internetverbindung und einen **Browser**, z.B. „Firefox“ von Mozilla oder den „Internet-Explorer“ von Microsoft oder „Safari“ von Apple, der bei Benutzer von Mac-Computern beliebt ist.
2. Für die Registrierung brauchen Sie zudem die Zugangsdaten Ihrer Organisation. Das ist die „Virtual Home Organisation @SWITCHaai“

Diese Zugangsdaten haben Sie durch ein Mail vom Sekretariat des WBV erhalten, das so aussah:

Dear Martha Muster,

We created you a new AAI account in the Virtual Home Organization.

Username: olatwbv-mmuster

Password: KrJqeGrHF

Please be aware that the username and password are case sensitive.

If you have any problem using your credential, please contact directly the VHO help desk. A list of all VHO help desks is available online at <https://tools.vho-switchaai.ch/support/>

When using your account and you have to choose a SWITCHaai Home Organization, please select *Virtual Home Organisation @SWITCHaai*.

Best regards
your VHO Administrator

Sollten Sie kein solches Mail erhalten haben, oder sollte Ihr Mail mit den Zugangsdaten nicht mehr auffindbar sein, senden Sie bitte ein E-Mail an

Frau Jutta Storck Rom
Sekretariat der Weiterbildungskommission

weiterbildung@forum-psychiatrie.ch

Klinik für Psychiatrie und Psychotherapie
UniversitätsSpital Zürich
Culmannstrasse 8
CH - 8091 Zürich
Telefon 044 255 58 76
Fax 044 255 98 04

B. Erstmaliger Zugang zur Weiterbildungsplattform Psychiatrie

1. Klicken Sie bitte auf diesen Link oder geben Sie ihn in die Eingabezeile ihres Browsers ein.

<https://www.olat.uzh.ch/olat/auth/repo/go?par=80433956517784&rid=1599602691>

2. Sie werden nun auf die Startseite von OLAT „umgeleitet“, wo Sie sich einmalig registrieren und persönlichen Benutzerprofil definieren müssen, bevor Sie zum ersten Mal mit OLAT arbeiten können. Das funktioniert so:

In dem nun erscheinenden Pulldown-Menü: „Bitte wählen Sie ihre Hochschule“ müssen Sie ziemlich weit unten "Virtual Home Organisation @SWITCHhai" auswählen! Das gilt auch, wenn Sie an der Uni Zürich oder dem USZ sind. Bitte nicht versuchen, sich über diesen Zugang zu registrieren, es funktioniert nicht.

OLAT - Online Learning And Training - Mozilla Firefox

https://www.olat.uzh.ch/olat/dmz/

Bitte wählen Sie Ihre Sprache: Deutsch

OLAT - Online Learning And Training

OLAT Anmeldung

Bitte wählen Sie Ihre Hochschule.
Für die Authentifizierung werden Sie weitergeleitet.

Hochschule:

- Universität Zürich
- PHZ - Pädagogische Hochschule Zentralschweiz
- PSI - Paul Scherrer Institut
- SUPSI - Scuola Universitaria Professionale della Svizzera Italiana
- SWITCH
- Università della Svizzera Italiana
- Universität Basel
- Universität Bern
- Universität Luzern
- Universität München (LMU)
- Universität St. Gallen
- Universität Zürich
- Universitätsspital Zürich
- Université de Fribourg - Universität Freiburg
- Université de Genève
- Université de Lausanne
- Université de Neuchâtel
- Virtual Home Organisation @SWITCHhai**
- WSL - Eidg. Forschungsanstalt für Wald, Schnee und Landschaft
- Zentral- und Hochschulbibliothek Luzern
- ZHAW - Zürcher Hochschule für Angewandte Wissenschaften

Gastzugang

Alternative Möglichkeiten

- Gehören Sie keiner der oben

(263 Personen sind online)

powered by University of Zurich

OLAT 6.1.1 (Build 1982)

3. „Login“ anklicken.

4. Sie gelangen nun auf die Seite „VHO SWITCHaai Login“, wo Sie ihren „Username“ (besteht aus „olatwbv-“ und Ihrem persönlichen Namenskürzel) und ihr „Password“ eingeben müssen. Also genau die Zugangsdaten, die Sie per Mail vom Weiterbildungssekretariat erhalten haben.

Geben Sie dort also ihren Usernamen und ihr Password, ein und klicken Sie auf „LOGIN“



SWITCH > aai
About:AAI | FAQ | Help | Privacy

VHO SWITCHaai Login

Enter your username and password below, then click on the **Login** button to continue.

Username:

Password:

Reset my attribute release approvals



- - - - -

5. Sie werden dann aufgefordert die „Terms of Use“ zu akzeptieren. Klicken Sie das entsprechende Häkchen an und dann auf „Bestätigen“.



SWITCH > aai
About:AAI | FAQ | Help | Privacy

Terms of Use

SWITCH AAI Services
Terms of Use
(TOU)
Version 1.00 of 13 October 2004

1. By clicking on the "CONFIRM" button below, you consent to be bound by these TOU. Read these terms carefully prior to registering and using the inter-organizational authentication and authorization services (hereinafter: the Services) provided by SWITCH. SWITCH reserves the right to alter and amend the TOU without prior notice. Accordingly, you should visit the following link periodically to stay abreast of the latest changes: <http://www.switch.ch/aaai/>.
2. In order to benefit from the Services, you need a User ID (UID) and a Personal Identification Code (PIC). UID and PIC are for your sole use and may not be assigned or transferred. Protect your UID and PIC with adequate care. You are personally responsible for any abuse of your UID and PIC. Any such abuse or any other breach of the TOU will entail a suspension or cancellation of your account.
3. You may not access or use of the Services for other purposes than defined herein. You commit to access and use the Services in good faith only and in accordance with these TOU and all applicable laws and regulations.
4. You hereby acknowledge that personal data about you is compiled from generally available sources and from communications received from you, educational organizations and off-site sources. Such data will be used, inter alia, to authenticate and authorize the access to and use of various resources (hereinafter: the Approved Uses) which are offered by members and

Ich akzeptiere die Terms of Use.



6. Als nächstes sehen Sie Ihre „digitale ID Karte“, mit der Sie als WBV-OLAT Nutzer registriert sind. Klicken Sie das wieder Häkchen an und bestätigen Sie.

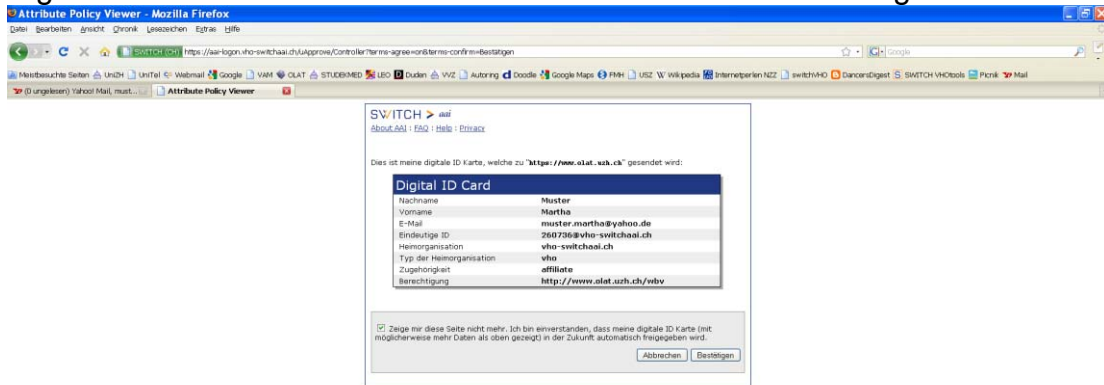

- - - - -

7. Jetzt werden Sie aufgefordert einen Benutzernamen zu wählen, unter welchem Sie in OLAT arbeiten möchten. Dieser muss mindestens 3 Zeichen lang sein, darf keine Umlaute und Sonderzeichen und keine Leerschläge enthalten. **Achtung:** Dieser Name kann nachträglich nicht mehr geändert werden!

Wir empfehlen den ersten Buchstaben Ihres Vornamens und Ihren Nachnamen zu wählen. In unserem Beispiel wäre das „mmuster“. Sollte dieser Name schon vergeben sein, weil es z.B. schon eine Michaela Muster gibt, die diesen Namen bereits gewählt hat, nehmen Sie einfach den nächstfolgenden Buchstaben Ihres Vornamens dazu, also in dem Fall: „mamuster“. Klicken sie „Speichern“

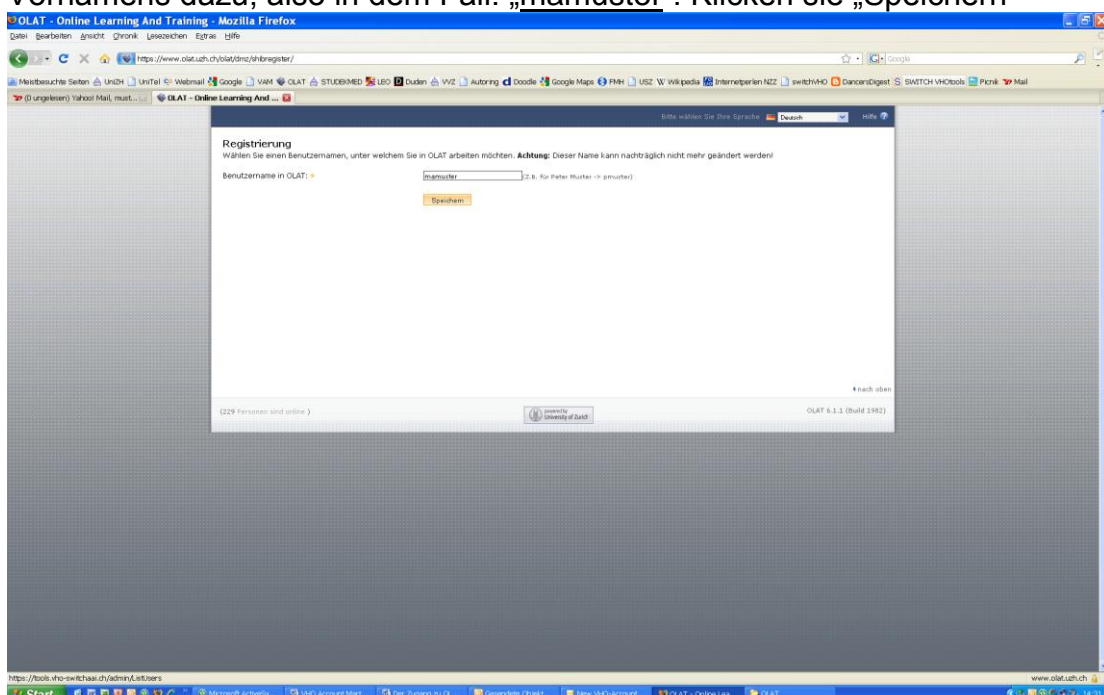

8. Nun werden Sie aufgefordert die Nutzungsbedingungen zu lesen und zu akzeptieren, in dem Sie das Häkchen anklicken und „Akzeptieren“ klicken.

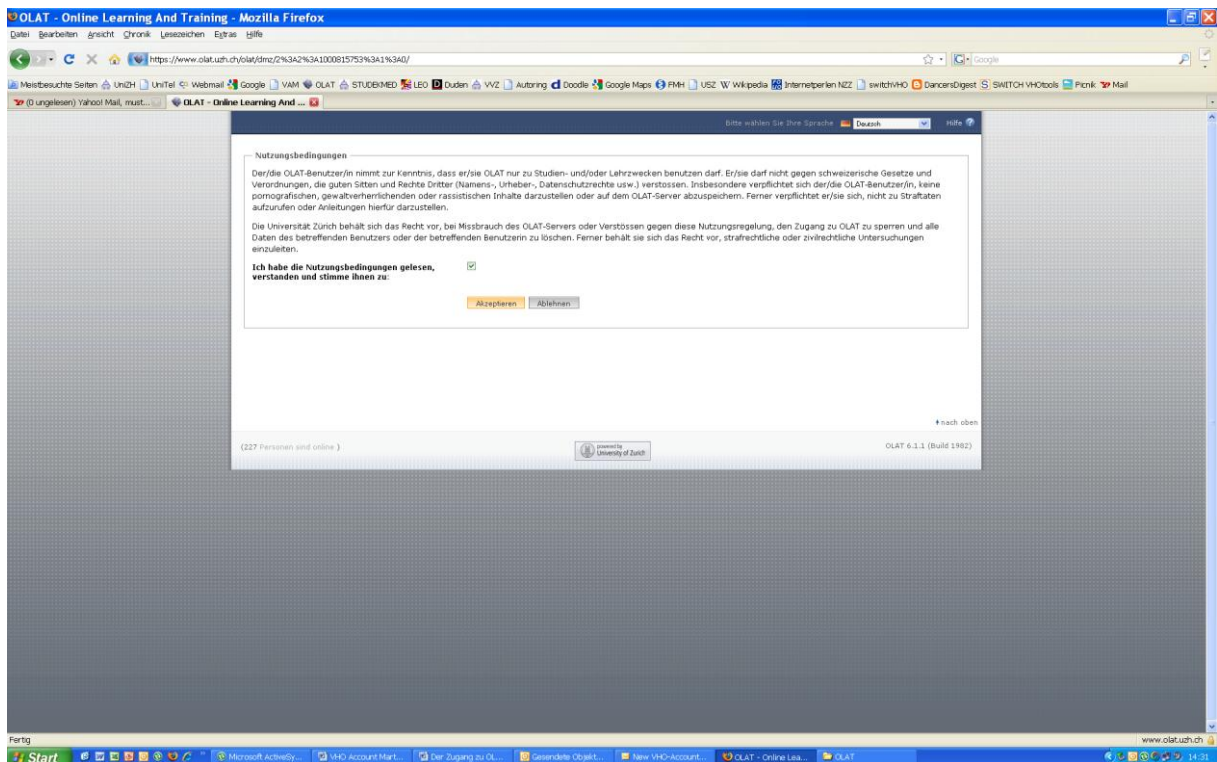

- - - - -

Geschafft! Damit sind Sie als OLAT Nutzer angemeldet und registriert und es wird das **Home**, Ihre persönliche OLAT-Startseite, angezeigt.

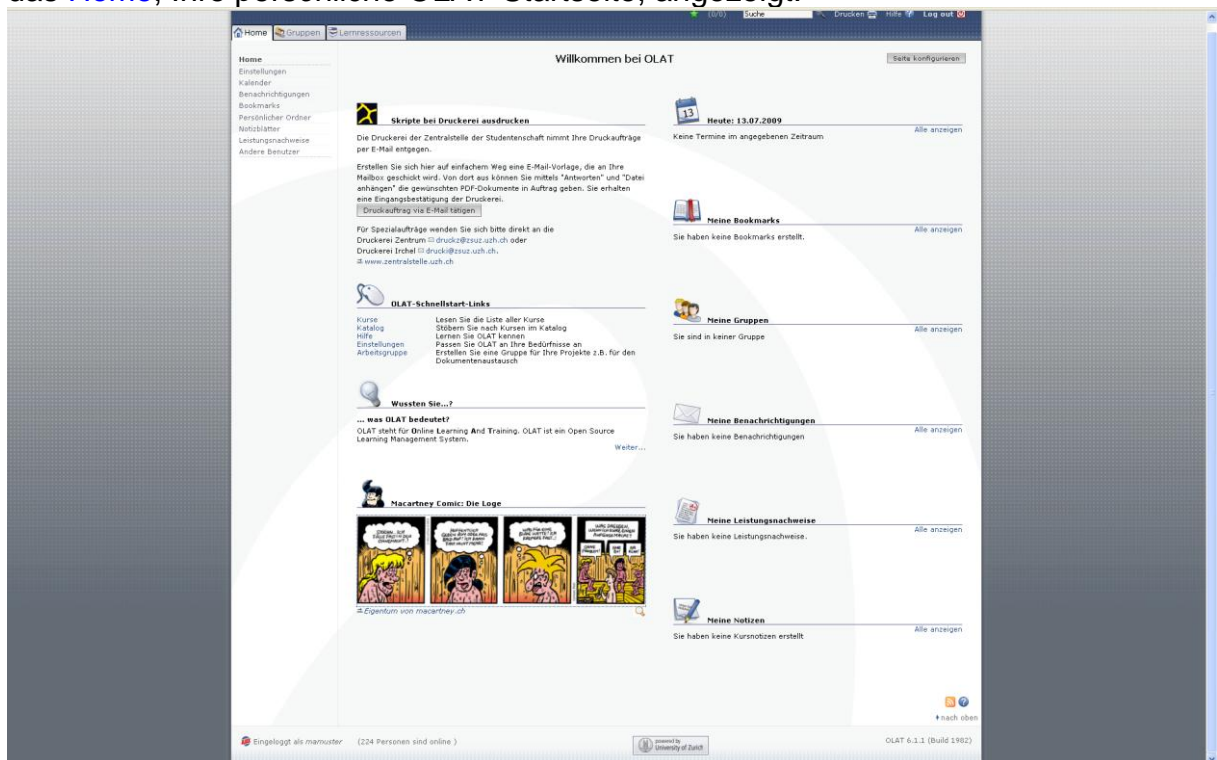

9. Nun können Sie, wenn Sie möchten, in der Registerkarte „Profil“ einige Felder mit den Angaben zu Ihrer Person ausfüllen. Dazu müssten Sie in der Menüleiste unter „Einstellungen“ auf die Registerkarte „Profil“ klicken.

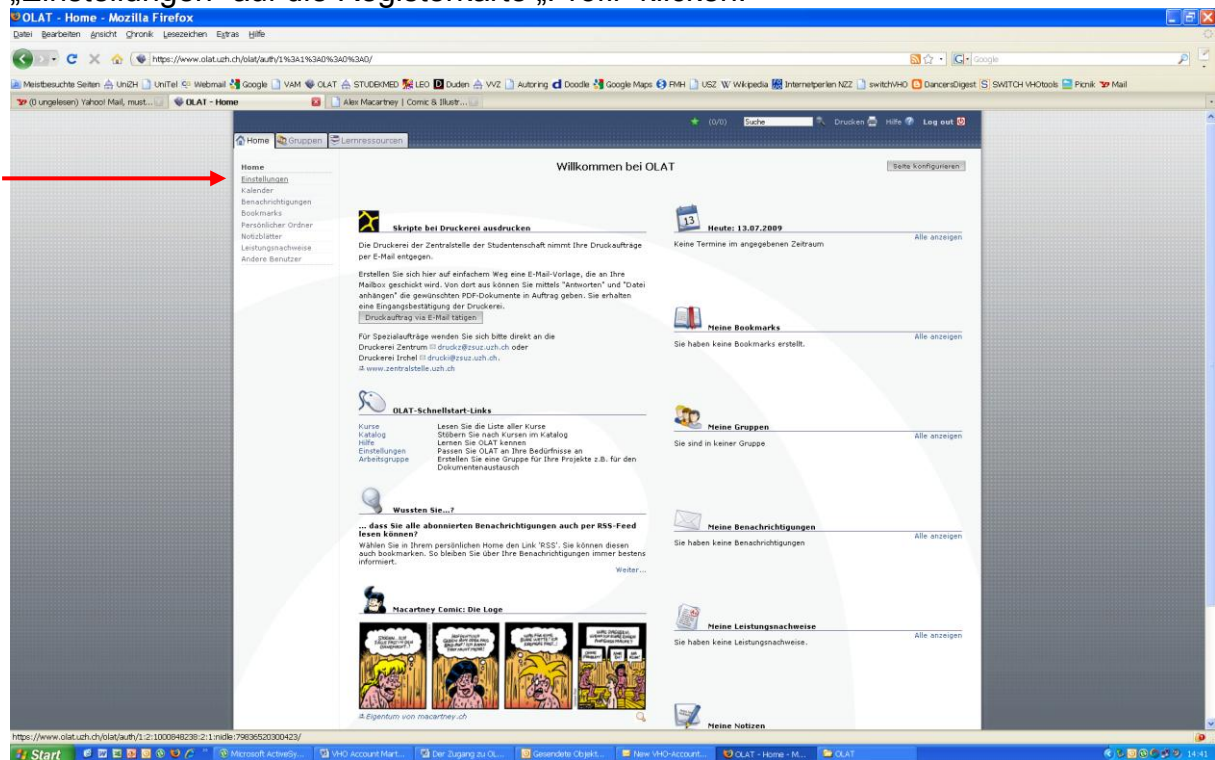

Sehr schön wäre es auch wenn Sie ein kleines Foto von sich in ihrem persönlichen Profil ablegen würden. (Dann werden ihre Beiträge im Forum mit diesem Bild versehen und die Forumdiskussionen werden interessanter, weil man auch ein Bild des/der Diskutierenden sieht). Ihr Foto könne Sie ganz unten auf der Seite ganz einfach hochladen.

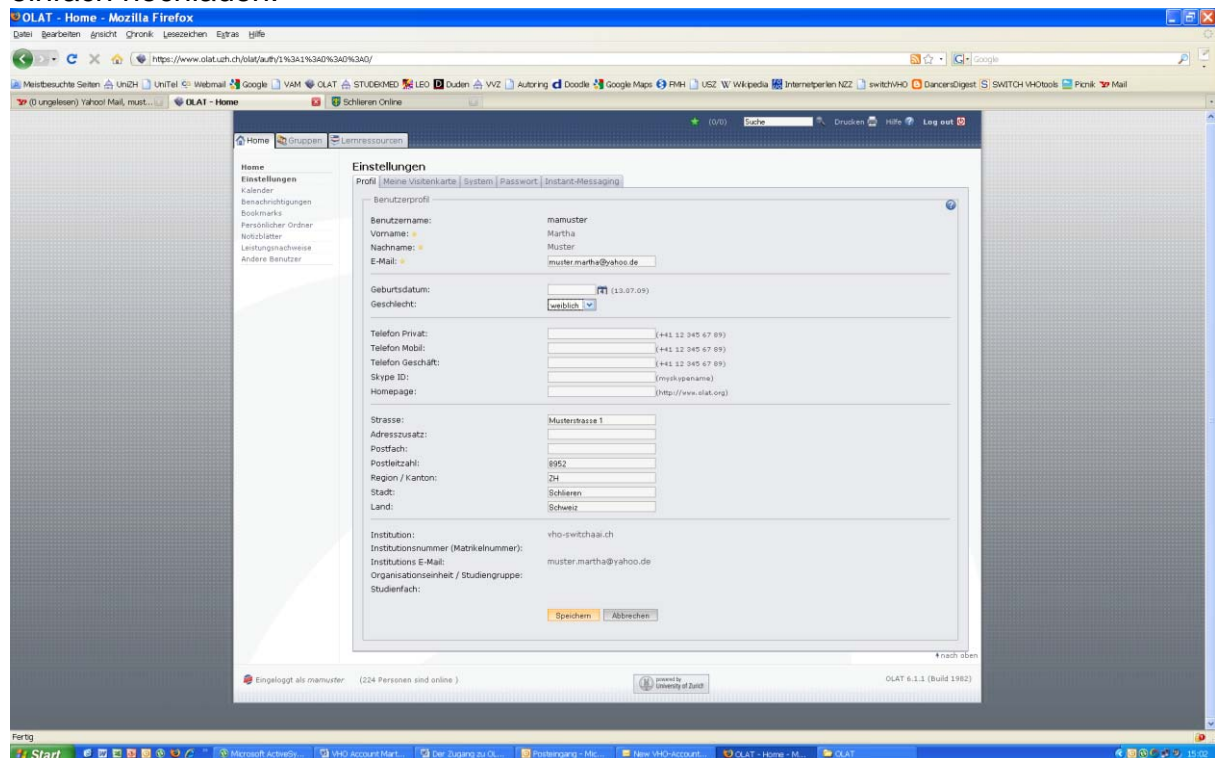

Damit ist die erstmalige Registrierung auf OLAT abgeschlossen, Vielen Dank!

10. Am besten ist es nun, wenn Sie den Browser einmal kurz schliessen und dann sofort wieder öffnen.

Geben Sie erneut auf die Seite mit der URL:

<https://www.olat.uzh.ch/olat/auth/repo/go?par=80433956517784&rid=1599602691>

ein, und melden Sie sich nun einfach nur noch unter "Virtual Home Organisation @SWITCHaai" auf „Switch“ mit ihrem „Username“, also mit „olatwbv-.....“ und Ihrem „Password“ an.

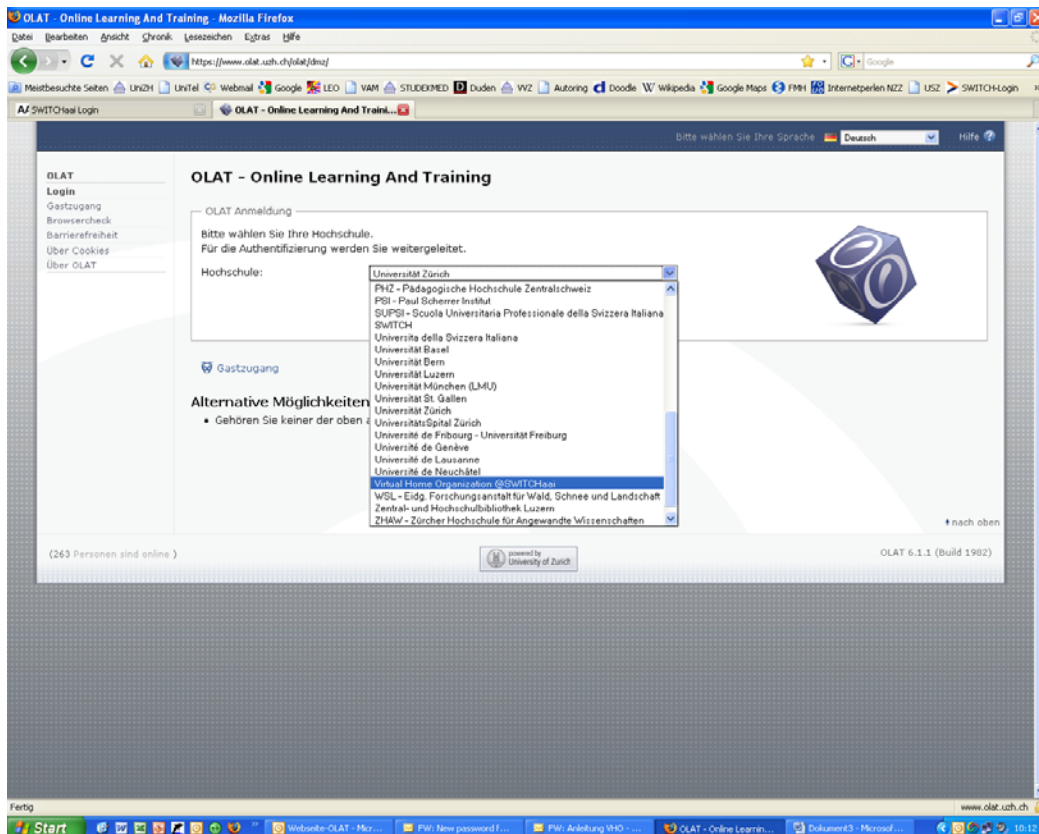

11. Sodann gelangen Sie automatisch auf die Seite der Weiterbildungsplattform Psychiatrie. Empfehlenswert ist es, gleich ein „Bookmark“ zu setzen. So finden Sie immer ganz leicht zu dieser Seite zurück.

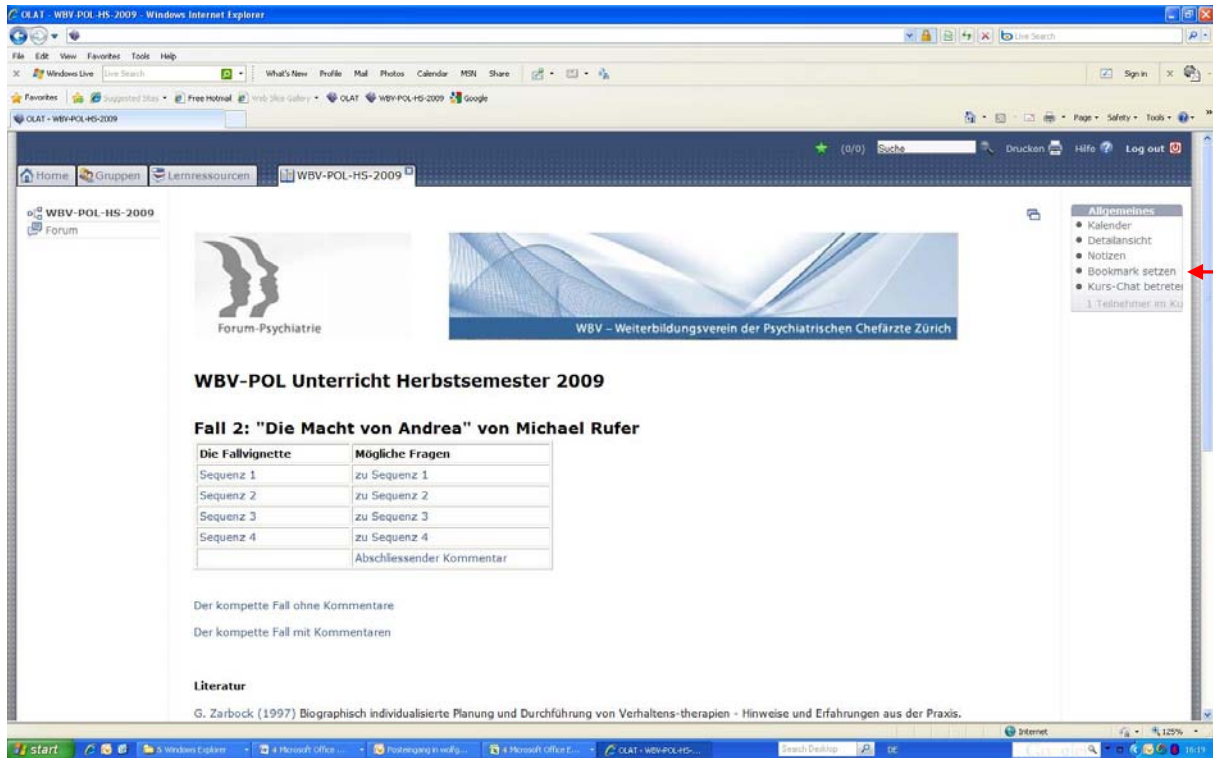

Bookmark:

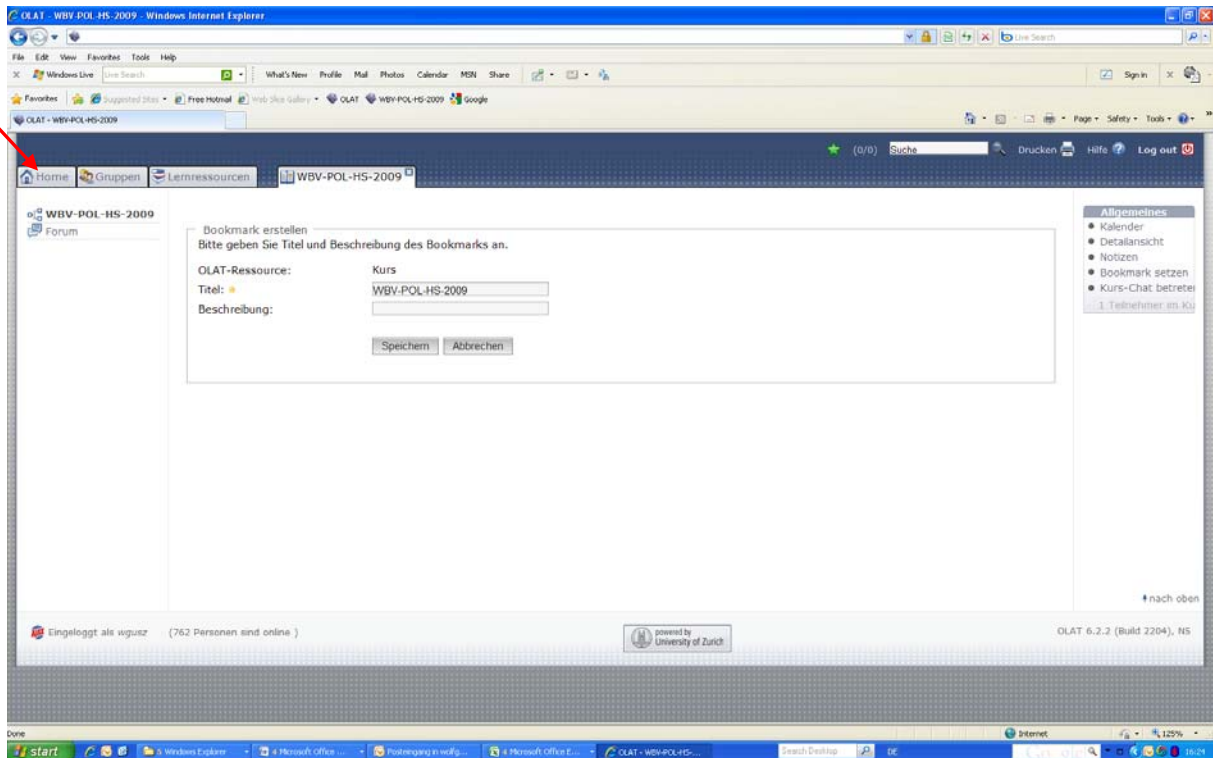

Danach einfach unter der Registerkarte „HOME“ in der Navigationsleiste auf „Bookmarks“ klicken, und Sie sind wieder da.

12. Obwohl OLAT ein ganz gut funktionierendes und ausgereiftes System ist, gibt es doch ein paar Besonderheiten und »Macken« an die man sich als Benutzer gewöhnen muss.

A. In OLAT funktioniert der »Neu Laden« beziehungsweise »Zurück-« Button nicht. Das ist am Anfang etwas gewöhnungsbedürftig. Am besten Sie gewöhnen sich daran unter OLAT mit der Navigation Leiste oder noch einfacher mit den "Tabs" Ihres Browsers zu navigieren.

B. Wenn sie als Browser den Internet-Explorer benutzen, dann kann es vorkommen, dass Sie eine Sicherheitswarnung erhalten, die darauf hinweist, dass diese https-Verbindung auch »unsichere« Inhalte enthält. Klicken Sie einfach auf »Akzeptieren« und warf die mit der Sitzung fort. Ganz generell muss man sagen, dass OLAT mit dem Browser »Firefox« etwas besser und komfortabler funktioniert.

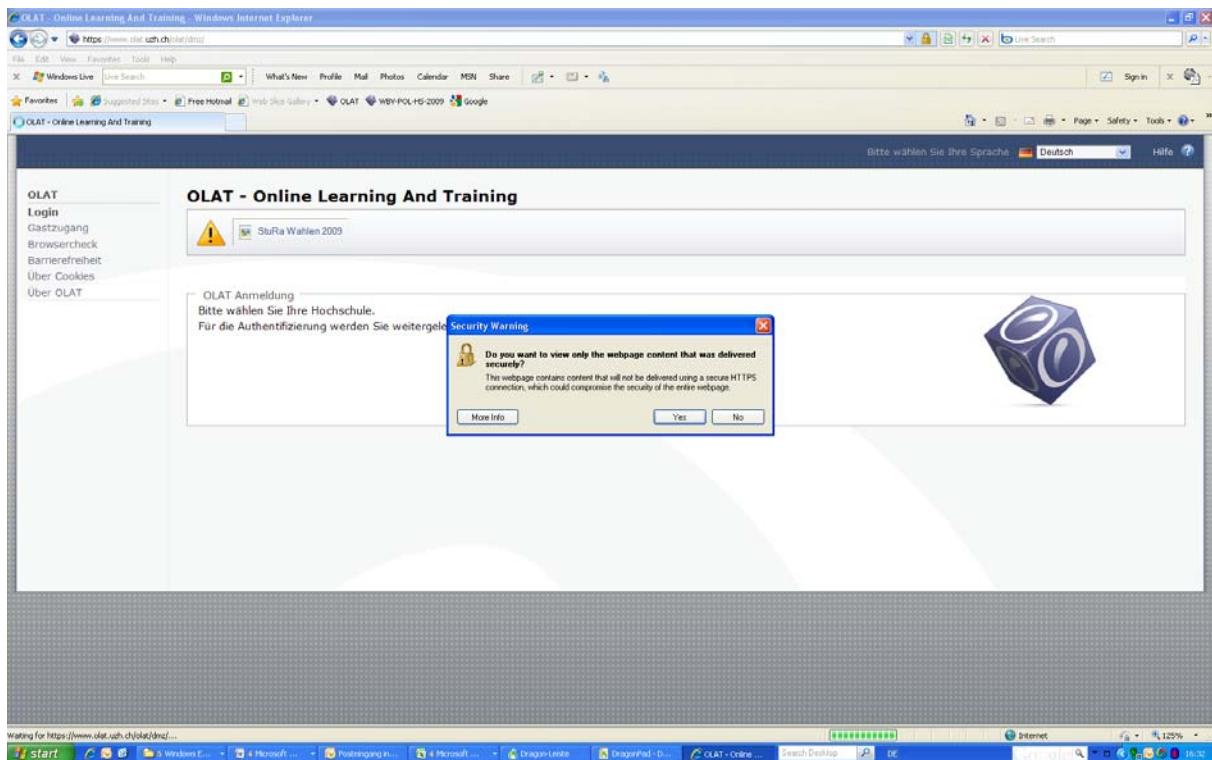

Dies ist nun aber wirklich das Ende der ausführlichen Anleitung. Wir wünschen Ihnen viel Spass bei der Arbeit auf der Weiterbildungsplattform Psychiatrie.